

**ARTIFICIALI THE CHARMER**

■ Perfetta imitazione dell'esca naturale - inedita e variegata gamma di colori - consistenza simile all'esca naturale. Da utilizzare innescandola sull'amo singola o abbinata ad un'esca naturale, come ad es. camola del miele per la pesca alla trota. E' consigliato l'amo Suéhiro T133 N°8 per l'esca più piccola, N°7 per quella media e N°6 per quella più lunga. Per rendere il vostro terminale veramente invisibile legate l'amo al filo Krépton FLUORO CARBON (es. Ø 0,169) e lanciate utilizzando il "BUBO" bombarda trasparente che porterà l'esca alla distanza e alla profondità desiderate.

■ A series of fishing lures designed to perfectly reproduce the appearance and consistency of natural bait. They come in an unusual and varied range of colours. They can be rigged on the hook either alone or in combination with a natural bait, such as, for example a waxworm for trout fishing. Use a Suéhiro T133 hook size 8 for the smallest lure, size 7 for the medium and size 6 for the largest. To make your rig really invisible, tie your hook to a Krépton FLUORO CARBON line (ex. Ø 0,169). Cast using a "BUBO" clear bomb that will take your lure to the desired depth and distance.

**Caiman**
**R**

**R**



Cod	cm	Col R
636VV0005	4,5	SI

**Worm**
**R**

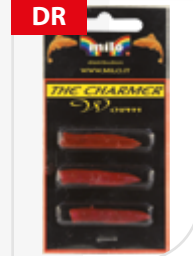
**R**

**DR**

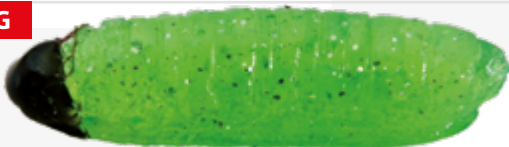
Cod	cm	Col R	Col DR
636VV0003	3,5	SI	SI
636VV0004	4,0	SI	SI

**Grub**
**BG**

Cod	cm	Col BG	Col BO	Col BR	Col BY	Col RB
636VV0006	2,5	SI	SI	SI	SI	SI
636VV0007	3,0	SI	SI	SI	-	SI

**BG**

**BO**

**BR**

**BY**

**RB**
